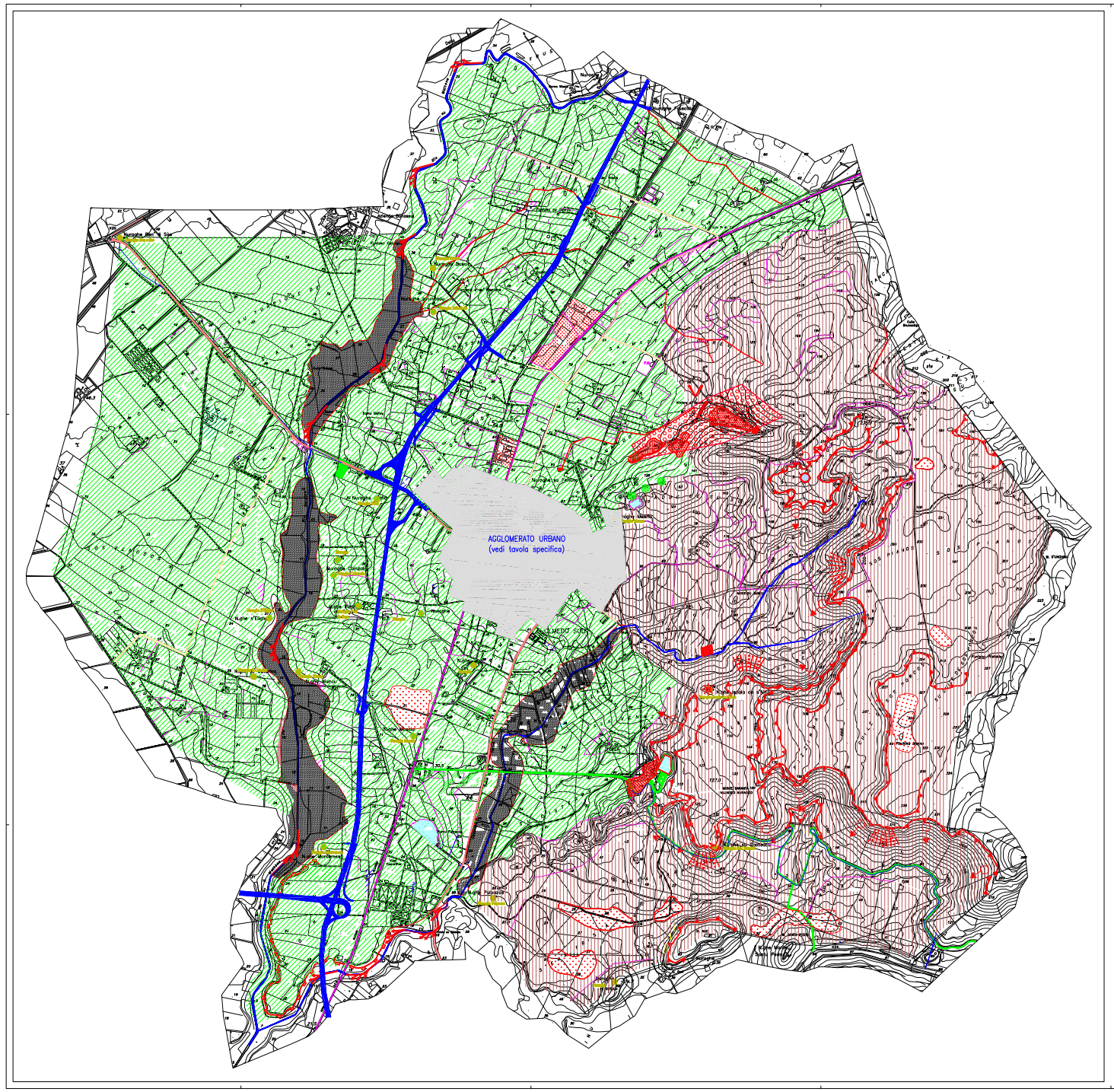

COMUNE DI OLMEDO

PIANO URBANISTICO COMUNALE

CARTA DEI BACINI IDROGRAFICI E SCHEMI IDRICI
(su carta tecnica)

TAVOLA: 5b

Dott. Ing. F. Franco SINI

Dott. Agr. Roberto SERUSI

SCALA: 1:10.000

DATA: 04/2003

Agg. 12/2003

LEGENDA

Zonizzazione

- Zone irrigue
- Zone non irrigue
- Zone minerarie
- Fornello miniere Sardamarie

Infrastrutture

- Pale eoliche
- Invasi
- Nuraghi
- Fiumi
- Cordolo litico
- Linea ferroviaria Alghero-Sassari

Strade

- Strada provinciale
- Strade comunali asfaltate
- Strade comunali non asfaltate
- Strade Consorzio di bonifica
- Strada Alghero-Sassari

Fogli catastali

- Foglio n° 1
- Foglio n° 2
- Foglio n° 3
- Foglio n° 4
- Foglio n° 5
- Foglio n° 6
- Foglio n° 7
- Foglio n° 8
- Foglio n° 9
- Foglio n° 10
- Foglio n° 11

Aree di pericolosità geoambientale
Elementi di dinamica geomorfologica

- Aree con tendenza all'erosione intensa
- Idrografia superficiale in ambiente carsico
- Orlo di terrazzo fluviale
- Area di ristagno
- Area di esondazione
- Cornice rocciosa, orlo di scarpata
- Massi isolati
- Aree ad elevata probabilità di caduta massi
- Falda di detrito
- Inghiottitoio
- Principali aree alluvionate, aree inondabili, impianti tecnologici
- Orlo di scarpata di cava abbandonata o dismessa
- Superficie da sbancamento
- Depositi sterili di miniera o cumuli di minerale
- Ingresso di galleria mineraria
- Pozzo minerario
- Opere di sbarramento
- Discarica di R.S.U.
- Discarica, terrapieno, colmata artificiale